

50人に
1人当選!対象店でカードを使おう!
50% キャッシュバック応募
不要

キャンペーン期間 2026年 2月1日 ~ 3月31日

“対象店で何回利用しても” “複数の対象店のご利用も” すべて対象!

対象店の食料品売場にてカードをご利用いただくと、抽選で『50人に1人』の確率で、対象店でのご利用合計額の **50%をキャッシュバック!** (上限10,000円) ※法人用カードは除くご当選
イメージ対象店の食料品売場で
カードを使う2026年
2/1~3/31対象店舗利用分
合計
20,000円

抽選

50人に
1人当選

2026年 5月

当選

10,000円
キャッシュバック!※5月ご請求金額より差引
またはお振込みいたしますくわしくは
WEBで

対象店 (50音順)

※下記対象店の熊本県内店舗が対象となります。

IWA SAKI ACE

イワサキ ACE

サンリブ マルショク リブホール

サンリブ・マルショク・リブホール

Sun Road

サンロード

daimaru

スーパーストアダイノブ城南店

生協くまもと

生協くまもと
本店・陣内店・八幡店・港町店・
津奈木店・コープ春日・コープ合志

鮮ど市場

鮮ど市場

Tsuruya FOODY ONE

鶴屋フーディワン

you+you くまもと

農畜産物市場

you me you me

ゆめタウン・ゆめマート・サニー



当選通知

ご当選された方には、2026年5月中旬頃に登録のアドレスまたは郵送にてお知らせいたします。

キャンペーン

はじめて対象の
お支払いをカード払い
ご登録で1つのカテゴリーにつき もれなく
1,000ポイント (1,000円相当) プレゼント!要
エントリー

携帯電話料金

・NTTドコモ・au
・ソフトバンク・楽天モバイル

電気料金

・九州電力

受信料

・NHK受信料

動画配信サービス

・Netflix
・U-NEXT最大 4,000 ポイント
(4,000円相当)
プレゼント!

カード払いのメリット



ポイントが貯まる!



お振込み等の手間が省ける!



家計を一元管理できる!

カード払いご登録で最大4,000ポイントプレゼント

キャンペーン期間 2025年10月1日~2026年3月15日

期間中にエントリーのうえ、対象のお支払いをカード払いで新規にご登録いただくと
1つのカテゴリーにつき **1,000ポイント (1,000円相当) プレゼント**・ポイントの進呈時期は、カード払いご利用が確認できた翌月のカードご利用代金明細書に記載のうえ
付与いたします。(目安として変更手続きから約2か月後)

対象のお支払い

【携帯電話料金】・NTTドコモ・au・ソフトバンク・楽天モバイル
【電気料金】・九州電力
【受信料】・NHK受信料
【動画配信サービス】・Netflix・U-NEXT

エントリー方法

弊社ホームページの本キャンペーンエントリーフォームよりご入力ください

対象カード

日専連ファイナンス発行のJCB・VISA・MASTERマークがついたクレジットカード
(法人用カードは除く)くわしくは
WEBで

日専連ファイナンス

キャンペーン

期間：2026年1月1日～3月31日

日専連カードご紹介でギフトカードプレゼント♪

電車やバスなどで便利な
タッチ決済)))
使えます！



※日専連 DC MASTERカードは非対応

ご入会者様もおトク ご入会者様特典 **最大 5,000円相当プレゼント**

ご紹介者様特典

ご紹介で
日専連ギフトカード
2,000円分
プレゼント!!



ご入会者様特典

ご入会で
日専連ギフトカード
2,000円分
プレゼント!!

+

3万円以上ご利用で※
ポイント
2,000円相当
プレゼント!!

+

25歳以下の方はさらに
Amazon ギフトカード
Eメールタイプ**1,000円分**
プレゼント!!

ポイント還元月にギフトカードで進呈
※入会月+2か月間のカードショッピングご利用分

ご入会対象者

18歳以上 ※高校生は卒業見込みの2月以降申込可

ご入会対象カード

- ・日専連JCBカード
- ・日専連DC VISAカード
- ・日専連DC MASTERカード
- ・「くまモン」デザイン日専連JCBカード
- ・熊本城応援カード

ご紹介方法

ホームページ「カードご紹介フォーム」にご入力ください（スマホからはQRコードにて⇒）

郵 送 「ご紹介用紙」にご記入後お送りください

電 話 096-324-4799（平日9:00～18:00）へお電話ください

注意事項

- ・「熊本城応援カード」においてポイント還元を「熊本城応援コース」に指定された場合、ポイント進呈は熊本城復興への寄付となります。
- ・25歳以下のAmazonギフトカード進呈は申込時にメールアドレス登録の方に限ります。

くわしくは
WEBで



料金受取人払郵便

熊本中央局
承認
8180

差出有効期間
2027年
11月12日まで
(切手不要)

860-8790

(受取人)
熊本中央郵便局私書箱139号
(株)日専連ファイナンス
営業企画課 行
(会員様ご紹介用)

日専連カード会員様 ご紹介用紙

2026.02

ご紹介者様

ご入会予定者様

お名前	フリガナ
ご住所	〒
TEL	() -
カード番号	
カード番号の下4桁をご記入ください	

※複数の方をご紹介いただく場合は、ご紹介用紙をコピーしてご利用ください。
※ご記入いただいた個人情報は、日専連カードご入会の案内にのみ利用いたします。

お名前	フリガナ	(歳)
ご住所	〒	
TEL	()	-
申込書送付先	<input type="checkbox"/> 申込者自宅へ郵送 <input type="checkbox"/> 紹介者宅へ郵送	
熊本城応援カード希望の場合のみチェック <input type="checkbox"/>		

ご郵送の場合 ①上の宛名部分を切り取り、お手持ちの封筒に貼り付け ②上のご紹介用紙を切り取り、ご記入のうえ封入 ③郵便ポストへ投函

※切手不要(必ず封書にてご郵送ください)

キャンペーン

キャンペーン期間 2026年1月31日まで

終了間近!!

最大3万円ギフトカードプレゼントキャンペーン!

ご応募のうえ、期間中にカードショッピングをご利用いただくと、ご利用累計額 10,000 円毎に
応募口数 1 口として抽選で 100 名様に **日専連ギフトカード** をプレゼント!

【対象カード】日専連ファイナンス発行のクレジットカード（法人用カードは除く） 【応募方法】日専連ホームページの本キャンペーン応募フォームよりご入力ください。

応募
必要

【応募受付】
2026 年
1 月 31 日まで



くわしくは
WEBで

information

新規加盟店情報

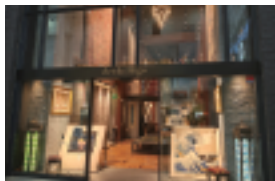

Art de Higo インテリア
tel.050-8893-9880
熊本市中央区上通町4-16 上通池永興産ビル



大江眼科 眼科
tel.096-285-8715
熊本市中央区新大江1-2-10

どうぞ日専連カードを
ご利用ください

information

お支払金額変更締切日のご案内

ご利用後でもお電話でお支払方法の変更ができます。

(変更前)	(変更後)
1回払い	→ スキップ払い・リボ払い・分割 (3回以上) 払い
2回払い ボーナス一括払い	→ リボ払い・分割 (3回以上) 払い

ゆうちょ銀行	ゆうちょ銀行以外
(変更締切日) 1 月 23 日 (金)	(変更締切日) 1 月 27 日 (火)
(お支払日) 2 月 2 日 (月)	(お支払日) 2 月 9 日 (月)

・ご利用代金明細書が変更締切日を過ぎて届く場合があります。
・変更後は、お支払いに応じた手数料がかかります。・一部対象外のカードがございます。

掲載内容等に関するお問い合わせ

日専連コールセンター

(自動音声応答)

tel.096-324-6611

内 容	受付時間	ダイレクトサービスコード
利用可能枠照会	24時間	# 110
カードの紛失・盗難受付	24時間	# 200
暗証番号の照会	24時間	# 300

ホームページ 日専連ファイナンス 検索

<https://www.nissenren.co.jp>

株式会社 日専連ファイナンス 本社/熊本市中央区安政町6-5
貸金業者登録番号 九州財務局長(12)第00065号
日本貸金業協会会員 第000711号

スマホ・
タブレット
からはQR
コードで



©2010 熊本県くまモン